Інструкції по застосуванню. Набір «Старт» для басейну

* metric customary units

Запуск басейну

! Покрокова інструкція призначена для допомоги Вам пройти весь процес підготовки басейну до майбутнього сезону. Набір «Старт» допоможе на початку сезону або після заміни води в басейні. Він також призначений для регулярного (поточного) обслуговування і шокової дезінфекції. Будь ласка, дотримуйтесь інструкцій, щоб підготувати басейн до щоденного використання.

Заповнення басейну водою

1 Для заповнення басейну використовуйте водопровідну або воду з свердловини

Не рекомендовано використовувати воду з річок, озер, морів або інших водойм для заповнення басейну. Для цього буде потрібно набагато більше витрат на хімічні препарати і заходи для підготовки води.

2 Визначте об`єм вашого басейну. Якщо ви вже знаєте ємність басейну, пропустіть цей крок. Щоб визначити об`єм вашого басейну, проведіть розрахунок: довжина (м) х ширина (м) х середня глибина (м) х множник = обсяг в кубічних метрах (м3). Множник для: квадратних / прямокутних басейнів дорівнює - 1, для круглих дорівнює - 0,78, для овальних - 0,89.

Приклад: у вас є цілий басейн діаметром D = 3 м, глибиною L = 1 м.
Об'єм буде: VP = 3х3х1х0,78 = 7 м3

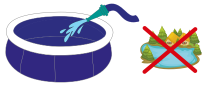

Виміряйте рівень pH води

1 Опустіть тест-смужку (знаходиться в маленькому сірому пакеті) в басейн приблизно на глибину 20 см (по лікоть) на 5 секунд. Вийміть тест-смужку. Тримайте її горизонтально. Зачекайте приблизно 10 секунд, порівняйте колір тест-смужки з колірною шкалою на упаковці. Тест покаже рівень pH води басейну.

Під час аналізу завжди тримайте тест-смужку в горизонтальному положенні.

Рівень pH басейну повинен бути між 7.2 і 7.4

Відстежуйте рівень pH води в басейні 2 рази на тиждень

2 «Індикатор керування» (AI) - підкаже, наскільки потрібно буде підняти або знизити рівень pH води, щоб підготувати воду до оптимального використання. Щоб розрахувати «коригувальний індикатор», ви повинні відняти 7.2 з отриманого значення pH.

Приклад: якщо виміряний рівень pH дорівнює 8,0, відніміть 7,2 з цієї кількості, це покаже, що «Індикатор регулювання» дорівнює 0,8. Це означає, вам потрібно знизити поточний рівень pH на 0,8 для досягнення оптимального рівня pH у вашому басейні.

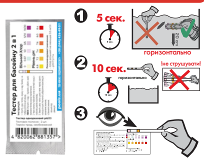

Якщо ваш «Індикатор регулювання» додатне число:

Відрегулюйте рівень pH

1 Використовуйте «pH Мінус», щоб знизити рівень pH в басейні. Розрахуйте необхідну дозу «pH мінус», використовуючи формулу: «Індикатор керування» х 75 х Об`єм басейну в м3 = кількість «pH мінус» в грамах (г)

Приклад: 0.6 х 75 х 7m3 = 315 м Потрібно 315 грам препарату «pH Мінус»

2 Щоб правильно застосувати «pH мінус», наберіть воду з басейну в пластикове відро. Додайте необхідну кількість «pH мінус». Перемішайте, поки реагент повністю не розчиниться. Вилийте воду з відра назад по периметру басейну. Зачекайте, поки вода перемішається.

Не висипайте «pH Мінус» сухим в воду басейну.

Якщо «Індикатор регулювання» від'ємне число:

Відрегулюйте рівень pH

1 Використовуйте бікарбонат натрію (харчова сода) (немає в наборі). Розрахуйте необхідну кількість за формулою:
«Індикатор регулювання» х 100 х Об`єм басейну в м3 = Харчова сода, в грамах.

Приклад: якщо «Індикатор регулювання» дорівнює -0,4, а об'єм басейну дорівнює 7 м3, тоді 0,4 х 100 х 7 м3 = 280 м Потрібно 280 г бікарбонату натрію, щоб довести рівень pH до нормального.

2 Щоб правильно підвищити рівень pH, наберіть води з басейну в пластикове відро. Додайте потрібну кількість харчової соди в воду. Розмішайте, поки харчова сода повністю не розчиниться. Вилийте воду з відра назад по периметру басейну. Почекайте поки вода перемішається.

Не кидайте бікарбонат натрію безпосередньо в басейн.

Первинна дезінфекція

1 Використовуйте таблетки "Міні Хлор". Розрахуйте необхідну дозу, використовуючи наступний розрахунок: Об`єм басейну (м3) / 5. Округлити результат до більшого цілого числа.

Приклад: якщо об'єм басейну становить 7 м3, то 7/5 = 1,4. Після округлення = 2. Вам знадобляться 2 таблетки "Міні Хлора"

ВАЖЛИВЕ ЗАУВАЖЕННЯ: не використовуйте басейн під час первинної дезінфекції.

2 Для правильного застосування наберіть воду з басейну в пластикове відро. Додайте відведену кількість «Міні хлору». Перемішайте, поки таблетки повністю розчиниться. Вилийте воду з відра по периметру басейну. Зачекайте, поки вода перемішається.

Не кидайте таблетки безпосередньо в воду басейну.

3 Не використовуйте басейн протягом 12 годин безпосередньо після внесення «Міні Хлора». Через 12 годин видаліть весь бруд і осад з дна басейну. Первинна дезінфекція завершена. Переходьте до потокової обробки.

Тепер, після того як ви почекали 12 годин, ваш басейн готовий до потокової обробки.

Поточна обробка

! Поточна обробка води призначена для підтримки чистоти води і безпеки в басейні.
Відстежуйте рівень pH води в басейні 2 рази на тиждень

Виміряйте рівень pH води

1 Опустіть тест-смужку (знаходиться в маленькому сірому пакеті) в басейн приблизно на глибину 20 см (по лікоть) на 5 секунд. Вийміть тест-смужку. Тримайте її горизонтально. Зачекайте приблизно 10 секунд, порівняйте колір тест-смужки з колірною шкалою на упаковці. Тест покаже рівень pH води басейну.

Під час аналізу завжди тримайте тест-смужку в горизонтальному положенні.

Рівень pH басейну повинен бути між 7.2 і 7.4

Відстежуйте рівень pH води в басейні 2 рази на тиждень

2 «Індикатор керування» (AI) - підкаже, наскільки потрібно буде підняти або знизити рівень pH води, щоб підготувати воду до оптимального використання. Щоб розрахувати «коригувальний індикатор», ви повинні відняти 7.2 з отриманого значення pH.

Приклад: якщо виміряний рівень pH дорівнює 8,0, відніміть 7,2 з цієї кількості, це покаже, що «Індикатор регулювання» дорівнює 0,8. Це означає, вам потрібно знизити поточний рівень pH на 0,8 для досягнення оптимального рівня pH у вашому басейні.

Якщо ваш «Індикатор регулювання» додатне число:

Відрегулюйте рівень pH

1 Використовуйте «pH Мінус», щоб знизити рівень pH в басейні. Розрахуйте необхідну дозу «pH мінус», використовуючи формулу: «Індикатор керування» х 75 х Об`єм басейну в м3 = кількість «pH мінус» в грамах (г)

Приклад: 0.6 х 75 х 7m3 = 315 м Потрібно 315 грам препарату «pH Мінус»

2 Щоб правильно застосувати «pH мінус», наберіть воду з басейну в пластикове відро. Додайте необхідну кількість «pH мінус». Перемішайте, поки реагент повністю не розчиниться. Вилийте воду з відра назад по периметру басейну. Зачекайте, поки вода перемішається.

Не висипайте «pH Мінус» сухим в воду басейну.

Якщо «Індикатор регулювання» від'ємне число:

Відрегулюйте рівень pH

1 Використовуйте бікарбонат натрію (харчова сода) (немає в наборі). Розрахуйте необхідну кількість за формулою:
«Індикатор регулювання» х 100 х Об`єм басейну в м3 = Харчова сода, в грамах.

Приклад: якщо «Індикатор регулювання» дорівнює -0,4, а об'єм басейну дорівнює 7 м3, тоді 0,4 х 100 х 7 м3 = 280 м Потрібно 280 г бікарбонату натрію, щоб довести рівень pH до нормального.

2 Щоб правильно підвищити рівень pH, наберіть води з басейну в пластикове відро. Додайте потрібну кількість харчової соди в воду. Розмішайте, поки харчова сода повністю не розчиниться. Вилийте воду з відра назад по периметру басейну. Почекайте поки вода перемішається.

Не кидайте бікарбонат натрію безпосередньо в басейн.

Поточна дезінфекція

1 Використовуйте «Таблетки Супер». Розрахуйте необхідну дозу, використовуючи розрахунок: Об`єм басейну (м3) / 2,5. Округлити до більшого цілого числа.

Приклад: якщо об'єм басейну 7 м3, то:
7 / 2,5 = 2,8, після округлення = 3
Вам знадобляться 3 таблетки "Таблетки Супер"

2 Помістіть розраховану кількість таблеток в плаваючий дозатор і опустіть дозатор в воду басейну.

Не кидайте таблетки безпосередньо в воду басейну.

3 Перевіряйте плаваючий дозатор кожні 7-14 днів і при необхідності додавайте таблетки.

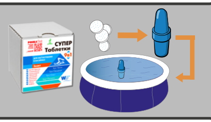

Додаткова обробка

1 Після використання «Таблетки Супер» вам необхідно використовувати «Флокер в картриджах» для завершення процедури звичайної дезінфекції. Помістіть один картридж «Флокер в картриджах» в корзину скімера або в кошик префільтр насоса.

2 Одного картриджа вистачає до 14 днів. Додайте, якщо необхідно.

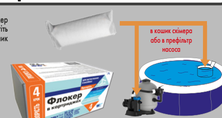

Ваш басейн готовий до використання. Насолоджуйтесь плаванням!

Шокова дезінфекція

! При щоденному використанні басейну можуть виникати різні неприємні ситуації. На стінках басейну може утворитися слиз, а вода може стати каламутною або зеленою. Дуже часто ці проблеми вирішуються шляхом ударної дезінфекції води.

Виміряйте рівень pH води

1 Опустіть тест-смужку (знаходиться в маленькому сірому пакеті) в басейн приблизно на глибину 20 см (по лікоть) на 5 секунд. Вийміть тест-смужку. Тримайте її горизонтально. Зачекайте приблизно 10 секунд, порівняйте колір тест-смужки з колірною шкалою на упаковці. Тест покаже рівень pH води басейну.

Під час аналізу завжди тримайте тест-смужку в горизонтальному положенні.

Рівень pH басейну повинен бути між 7.2 і 7.4

Відстежуйте рівень pH води в басейні 2 рази на тиждень

2 «Індикатор керування» (AI) - підкаже, наскільки потрібно буде підняти або знизити рівень pH води, щоб підготувати воду до оптимального використання. Щоб розрахувати «коригувальний індикатор», ви повинні відняти 7.2 з отриманого значення pH.

Приклад: якщо виміряний рівень pH дорівнює 8,0, відніміть 7,2 з цієї кількості, це покаже, що «Індикатор регулювання» дорівнює 0,8. Це означає, вам потрібно знизити поточний рівень pH на 0,8 для досягнення оптимального рівня pH у вашому басейні.

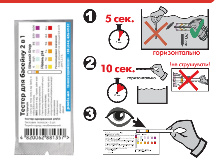

Якщо ваш «Індикатор регулювання» додатне число:

Відрегулюйте рівень pH

1 Використовуйте «pH Мінус», щоб знизити рівень pH в басейні. Розрахуйте необхідну дозу «pH мінус», використовуючи формулу: «Індикатор керування» х 75 х Об`єм басейну в м3 = кількість «pH мінус» в грамах (г)

Приклад: 0.6 х 75 х 7m3 = 315 м Потрібно 315 грам препарату «pH Мінус»

2 Щоб правильно застосувати «pH мінус», наберіть воду з басейну в пластикове відро. Додайте необхідну кількість «pH мінус». Перемішайте, поки реагент повністю не розчиниться. Вилийте воду з відра назад по периметру басейну. Зачекайте, поки вода перемішається.

Не висипайте «pH Мінус» сухим в воду басейну.

Якщо «Індикатор регулювання» від'ємне число:

Відрегулюйте рівень pH

1 Використовуйте бікарбонат натрію (харчова сода) (немає в наборі). Розрахуйте необхідну кількість за формулою:
«Індикатор регулювання» х 100 х Об`єм басейну в м3 = Харчова сода, в грамах.

Приклад: якщо «Індикатор регулювання» дорівнює -0,4, а об'єм басейну дорівнює 7 м3, тоді 0,4 х 100 х 7 м3 = 280 м Потрібно 280 г бікарбонату натрію, щоб довести рівень pH до нормального..

2 Щоб правильно підвищити рівень pH, наберіть води з басейну в пластикове відро. Додайте потрібну кількість харчової соди в воду. Розмішайте, поки харчова сода повністю не розчиниться. Вилийте воду з відра назад по периметру басейну. Почекайте поки вода перемішається.

Не кидайте бікарбонат натрію безпосередньо в басейн.

Шокова дезінфекція

1 Використовуйте таблетки "Міні Хлор". Розрахуйте необхідну дозу, використовуючи наступний розрахунок: Об`єм басейну (м3) / 2.5. Округлите результат до більшого цілого числа.

Приклад: якщо об'єм басейну становить 7 м3, то 7 / 2.5 = 2.8. Після округлення = 3. Вам знадобляться 3 таблетки "Міні Хлора"

ВАЖЛИВЕ ЗАУВАЖЕННЯ: не використовуйте басейн під час первинної дезінфекції.

2 Для правильного застосування наберіть воду з басейну в пластикове відро. Додайте відведену кількість «Міні хлору». Перемішайте, поки таблетки повністю розчиниться. Вилийте воду з відра по периметру басейну. Зачекайте, поки вода перемішається.

3 Не використовуйте басейн протягом 24 годин після шокової дезінфекції. Через 24 години видаліть весь бруд і осад з дна басейну. Ваша дезінфекція в басейні завершена.

Насолоджуйтесь купанням

Тепер, після того як ви почекали 24 години і рівень pH в басейні знаходиться між 7,2-7,4, ваш басейн готовий до використання. Насолоджуйтесь плаванням!